



UNIONE EUROPEA



REPUBBLICA ITALIANA



REGIONE CALABRIA



IC "SAN SPERATO - CARDETO"

ISTITUTO COMPRENSIVO "SAN SPERATO - CARDETO"

Via Riparo Cannavò, 24 - 89133 Reggio Calabria

Telefono 0965/672052 - 683088 - 673553 - Fax 0965/673650

C. M. RCIC875006 - C. F.92081250802 - rcic875006@istruzione.it - rcic875006@pec.istruzione.it - www.icsansperatocardeto.edu.it

IC - "SAN SPERATO CARDETO" - RC
Prot. 0019472 del 29/12/2022
I-1 (Uscita)

All'Albo on line
Al sito web

Oggetto: Criteri di precedenza nell'ammissione alle scuole di ogni ordine e grado dell'Istituto in caso di esubero di iscrizioni .

IL DIRIGENTE SCOLASTICO

- ✓ **Vista** la nota prot. n. 33071 del 30.11.2022 recante "Iscrizioni alle scuole dell'infanzia e alle scuole di ogni ordine e grado per l'anno scolastico 2023/2024";
- ✓ **Visto** il Verbale del Consiglio di Istituto n. 03 del 06 dicembre 2022 , in particolare la delibera n. 33;

RENDE NOTI

I criteri di precedenza nell'ammissione alle scuole di ogni ordine e grado dell'Istituto, deliberati dal Consiglio di Istituto:

SCUOLA DELL'INFANZIA

ORDINE DI PRECEDENZA IN CASO DI ESUBERO	
1	Residenti o domiciliati nel bacino di utenza con disabilità o disagio sociale
2	Residenti o domiciliati nel bacino di utenza di 4 o 5 anni
3	Frequenza di fratelli o sorelle nella stessa scuola
4	Residenti o domiciliati nel bacino di utenza conviventi con un solo genitore che lavora
5	Residenti o domiciliati nel bacino di utenza con entrambi i genitori che lavorano
6	Residenti o domiciliati nel bacino di utenza di 3 anni
7	Non residenti, con un genitore che lavora nel bacino di utenza della scuola
8	Non residenti, conviventi con un solo genitore che lavora
9	Non residenti, con entrambi i genitori che lavorano
A parità di condizioni , precedenza per data di nascita (precede la maggiore età)	
BACINO DI UTENZA: per Infanzia San Sperato: San Sperato, Cannavò, Modena ; per Infanzia Cannavò: Cannavò, Prumo, San Cristoforo, San Sperato, Vinco. per Infanzia Vinco: Vinco, Pavigliana . per Infanzia Mosorrofa: Mosorrofa, Sala di Mosorrofa, Cataforio, San Salvatore , Cardeto per Infanzia Pantano: Pantano, Cardeto centro, Cardeto Sud.	

SCUOLA PRIMARIA

ORDINE DI PRECEDENZA IN CASO DI ESUBERO	
1	Residenti o domiciliati nel bacino di utenza con disabilità o disagio sociale
2	Residenti o domiciliati nel bacino di utenza
3	Alunni con fratelli o sorelle frequentanti lo stesso plesso nell'anno scolastico cui si riferiscono le iscrizioni



UNIONE EUROPEA



REPUBBLICA ITALIANA



REGIONE CALABRIA

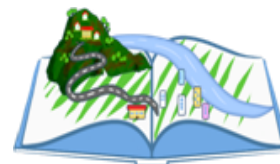

IC "SAN SPERATO - CARDETO"

ISTITUTO COMPRENSIVO "SAN SPERATO - CARDETO"

Via Riparo Cannavò, 24 - 89133 Reggio Calabria

Telefono 0965/672052 - 683088 - 673553 - Fax 0965/673650

C. M. RCIC875006 - C. F.92081250802 - rcic875006@istruzione.it - rcic875006@pec.istruzione.it - www.icsansperatocardeto.edu.it

4	Alunni con fratelli o sorelle frequentanti un plesso dell'Istituto nell'anno scolastico cui si riferiscono le iscrizioni
5	Alunni non residenti, con un genitore che lavora nel bacino di utenza della scuola richiesta
A parità di condizioni , si procederà a sorteggio che sarà effettuato alla presenza dei rappresentanti dei genitori componenti il Consiglio di Istituto	
BACINO DI UTENZA: per Primaria San Sperato: San Sperato, Cannavò, Modena ; per Primaria Cannavò: Cannavò, Prumo, San Cristoforo, San Sperato, Vinco. per Primaria Vinco: Vinco, Pavigliana . per Primaria Mosorrofa: Mosorrofa, Sala di Mosorrofa, Cataforio, San Salvatore , Cardeto per Cardeto capoluogo /Cardeto sud: Pantano, Cardeto capoluogo , Cardeto sud.	

SCUOLA SECONDARIA I GRADO

ORDINE DI PRECEDENZA IN CASO DI ESUBERO

1	Alunni iscritti alle scuole Primarie del bacino di utenza
2	Alunni residenti o domiciliati nelle località che costituiscono il bacino di utenza delle scuole Primarie di riferimento
3	Alunni con fratelli o sorelle frequentanti la stessa scuola nell'anno scolastico cui si riferiscono le iscrizioni
4	Alunni residenti o domiciliati nel bacino di utenza dell'Istituto
A parità di condizioni , si procederà a sorteggio che sarà effettuato alla presenza dei rappresentanti dei genitori componenti il Consiglio di Istituto	
BACINO DI UTENZA: per Secondaria I grado Cannavò: Cannavò, San Sperato, Modena , Prumo, San Cristoforo, Vinco, Pavigliana. per Secondaria I grado Mosorrofa: Mosorrofa, Sala di Mosorrofa, Cataforio, San Salvatore , Cardeto.	

Il Dirigente Scolastico

Prof.ssa Anna Teresa Currà

*Documento informatico firmato digitalmente
ai sensi del D.Lgs.82/2005 ss.mm.ii. e norme collegate,
che sostituisce il documento cartaceo e la firma autografa.*